

**Jornada científico-técnica del Grupo de trabajo Ibérico de Inventario y Teledetección Forestal organizada por la Sociedad Española de Ciencias Forestales (SECF) y Sociedad Portuguesa de Ciencias Forestales (SPCF)**

**RETOS Y APLICACIONES DE LOS INVENTARIOS FORESTALES**



**11 de junio 2019**

**Instituto Nacional de Investigación y Tecnología Agraria y Alimentaria INIA  
Ctra. La Coruña, Km. 7,5 28040 Madrid (España)**

**SEGUNDA CIRCULAR**

Hace un siglo, el principal objetivo para llevar a cabo inventarios forestales, era conocer la superficie y el volumen maderable del monte. Desde entonces, los inventarios han ido ampliando sus objetivos y además de superficie y volumen maderable, dan respuesta a muchas otras cuestiones como el secuestro de carbono, la sanidad forestal, la biodiversidad forestal y los servicios ecosistémicos.

El principal objetivo de esta Jornada es poner en común los conocimientos científicos y técnicos existentes en España y Portugal sobre inventarios y caracterización de los recursos forestales incluyendo aspectos relativos a planificación, diseño y estimaciones de las diferentes variables de interés forestal, considerando tanto los inventarios de campo, como aquellos en los que se aplica teledetección, y exponer además las nuevas tendencias de los inventarios forestales.

Los dos grandes grupos temáticos en los que se dividirá esta Jornada serán:

1. Planificación y diseño. Integración de la teledetección
2. Aplicaciones de los inventarios forestales: estimación y modelización de productos y servicios ecosistémicos, efecto del cambio global en los sistemas forestales, estimación del estado de conservación...

## DATOS DE INTERÉS

### Inscripción

Para realizar la inscripción se deberá enviar, cumplimentado, el formulario disponible en la web de la SECF (<http://secforestales.org/>), a la dirección: [INVENTARIOS2019@gmail.com](mailto:INVENTARIOS2019@gmail.com)

La Jornada no tendrá ningún coste de inscripción. En el formulario se deberá anotar si se quiere reservar la comida en el INIA (coste aproximado de 6,8€).

La SECF pone a disposición de estudiantes vinculados a la misma, bien como socios individuales o porque su Universidad o Centro de Investigación sea socio institucional de la SECF, Bolsas de Viaje por un importe máximo de 50 euros en gastos de transporte debidamente documentados.

### Idioma

Será preferible la realización en inglés de las comunicaciones orales, pero se aceptarán comunicaciones tanto en español como en portugués, con la elaboración de la presentación en inglés. Enviar los resúmenes a [INVENTARIOS2019@gmail.com](mailto:INVENTARIOS2019@gmail.com)

### Publicación de textos completos

Por parte de la SECF y de la SPCF se ha previsto la publicación de las comunicaciones presentadas (invitadas, orales y en panel) en una Sección Especial de los Cuadernos de la Sociedad Española de Ciencias Forestales, previa revisión por el comité científico, en formato electrónico y de libre acceso.

Para la publicación en los Cuadernos de la SECF de las comunicaciones voluntarias aceptadas, se deberán seguir las normas de publicación, indicadas en la página web:

[http://secforestales.org/publicaciones/index.php/cuadernos\\_secf/about/submissions#authorGuidelines](http://secforestales.org/publicaciones/index.php/cuadernos_secf/about/submissions#authorGuidelines)

Se aceptarán comunicaciones en español e inglés.

### Fechas de interés

- Inscripción: hasta el 1 de junio.
- Envío de resúmenes: hasta el 20 de mayo.
- Aceptación resúmenes y asignación de comunicación oral/póster: 1 de junio.
- Jornada: 11 de Junio
- Envío de textos completos para los Cuadernos de la SECF: hasta el 15 de noviembre.

## Información y contacto

La información relativa a la Reunión se podrá consultar también en la página web de la SECF ([www.secforestales.org](http://www.secforestales.org)).

Para consultas que no puedan ser resueltas a través de las circulares, contactar con el comité organizador.

## COMITÉ ORGANIZADOR

SECF: Iciar Alberdi ([Alberdi.iciar@inia.es](mailto:Alberdi.iciar@inia.es)); Patricia Adame ([adame.patricia@inia.es](mailto:adame.patricia@inia.es))

SPCF: Susana Saraiva Dias ([sdias@ippportalegre.pt](mailto:sdias@ippportalegre.pt)); Nuno de Almeida Ribeiro ([nmcar@uevora.pt](mailto:nmcar@uevora.pt))

## COMITÉ CIENTÍFICO

Patricia Adame

Iciar Alberdi

Juan Gabriel Álvarez

Felipe Bravo

Sonia Condés

Fernando Montes

José Ramón González

Susana Saraiva Dias

Nuno de Almeida Ribeiro

Teresa Fonseca

Margarida Tomé

Susana Barreiros

Raul Salas

Maria Emília Silva

## AGENDA

INIA. Ctra. La Coruña, Km. 7,5. 28040 Madrid, España, Madrid

8:30-9:00 Registro y colocación posters / Registo e colocação pósteres

9:00-9:20 Apertura de la Jornada (INIA) / Abertura das Jornadas (INIA)

9:20-9:30 Presentación de la Jornada SECF-SCFP / Apresentação das Jornadas SECF-SCFP

9:30-11:00 Presentaciones de conferencias orales invitadas / Palestras convidadas

9:30- 10:00 El Mapa y el Inventario Forestal Nacional español. Elena Robla

10:00-10:30 O Inventário Florestal Nacional Português. José Sousa Uva

10:30-11:00 La Red LTER. La Red LTER: una infraestructura de investigación socio-ecológica

11:00-11:30 Café

11:30-12:00 IFN - análise do modelo atual e desafios de futuro. Margarida Tomé

11:30-13:15 Presentaciones de conferencias orales seleccionadas / Apresentações de palestras orais seleccionadas

13:15-14:15 Comida / Almoço

14:30-15:45 Presentaciones de conferencias orales seleccionadas / Apresentações de palestras orais seleccionadas

15:45-17:45 Sesión de posters / Sessão de pósteres

17:45-18:00 Clausura de la Jornada / Encerramento do Dia

## INFORMACIÓN PRÁCTICA

### HOTELES

Existen numerosos hoteles en Madrid, recomendamos buscarlo en las cercanías de la Plaza de la Moncloa. Como sugerencia, proponemos el Hotel Exe Moncloa: [Exe Moncloa Hotel](http://Exe Moncloa Hotel): +34 91 745 9299, email: [reservas@hotelexemoncloa.com](mailto:reservas@hotelexemoncloa.com)

### LLEGAR AL INIA

La finca del INIA se sitúa a la salida de Madrid por la autovía A-6 (Carretera de La Coruña o Avenida del Padre Huidobro), tras cruzar el Río Manzanares a pocos kilómetros de la Ciudad Universitaria.

Existe una puerta de acceso para peatones o ciclistas desde el carril-bici paralelo a la orilla del río, y otra que da a una pasarela sobre la A-6 que comunica con paradas de autobús de línea y con un camino peatonal que lleva hacia las facultades de la Ciudad Universitaria.

Para acceder en vehículo a motor, se deja la A-6 en la salida km 8 (Hipódromo), para seguir una carretera señalada hacia el INIA, al sur de autovía. Desde el carril reversible Bus-VAO de la A-6 no se puede acceder directamente a la salida km 8.

ACCESO AL INIA CON COCHE (ACCES TO INIA BY CAR)

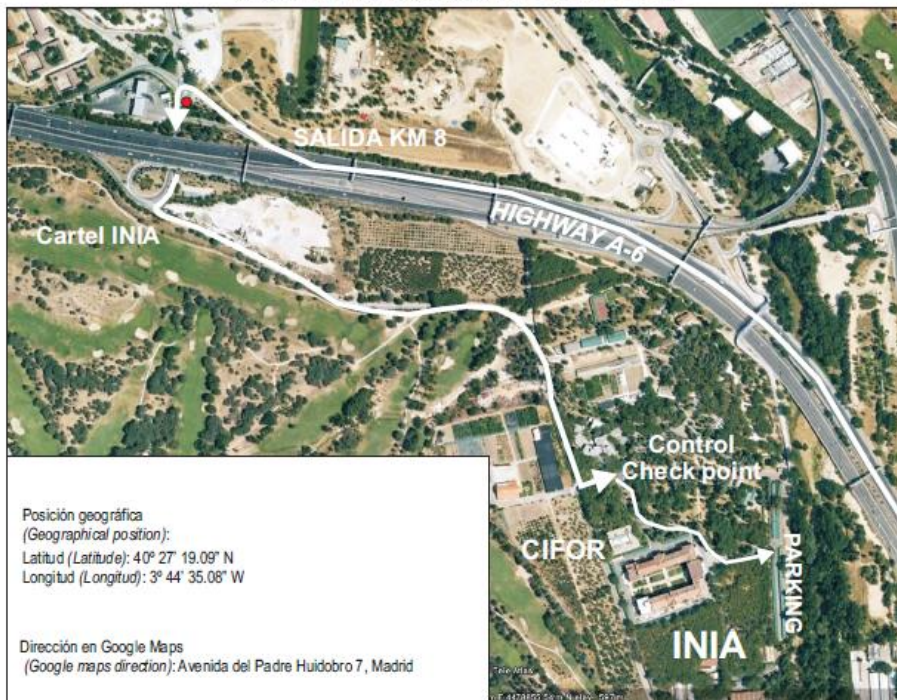

Existe un autobús contratado por el INIA para empleados que se puede coger de la Empresa A. Alonso.

Salidas hacia el INIA (llega a la rotonda del edificio principal del INIA, segunda parada)

8:00 h c/ Princesa, 64 (junto a Farmacia. Metro Arguelles)

8:15 h c/ Princesa, 64 (junto a Farmacia. Metro Arguelles)

8:30 h Intercambiador Moncloa (dirección Villalba). Metro Moncloa.

Regresos a Madrid

15:00 h (Rotonda edificio principal INIA)

15:30 h (Rotonda edificio principal INIA)

18:00 h (Rotonda edificio principal INIA)

La Jornada se realizará en el Salón de actos del Edificio principal del INIA.

INSTALACIONES DEL CIFOR EN EL INSTITUTO NACIONAL DE  
INVESTIGACIÓN Y TECNOLOGÍA AGRARIA Y ALIMENTARIA (INIA)

